

### PLANTA BAJA 1/75

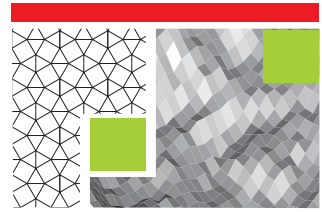

Un espacio que cambia, que esconde y que deja ver, lo que no se ve.

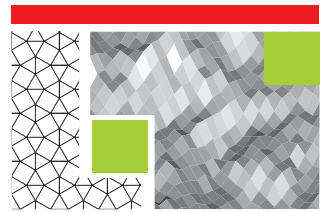

### PLANTA ALTA 1/75

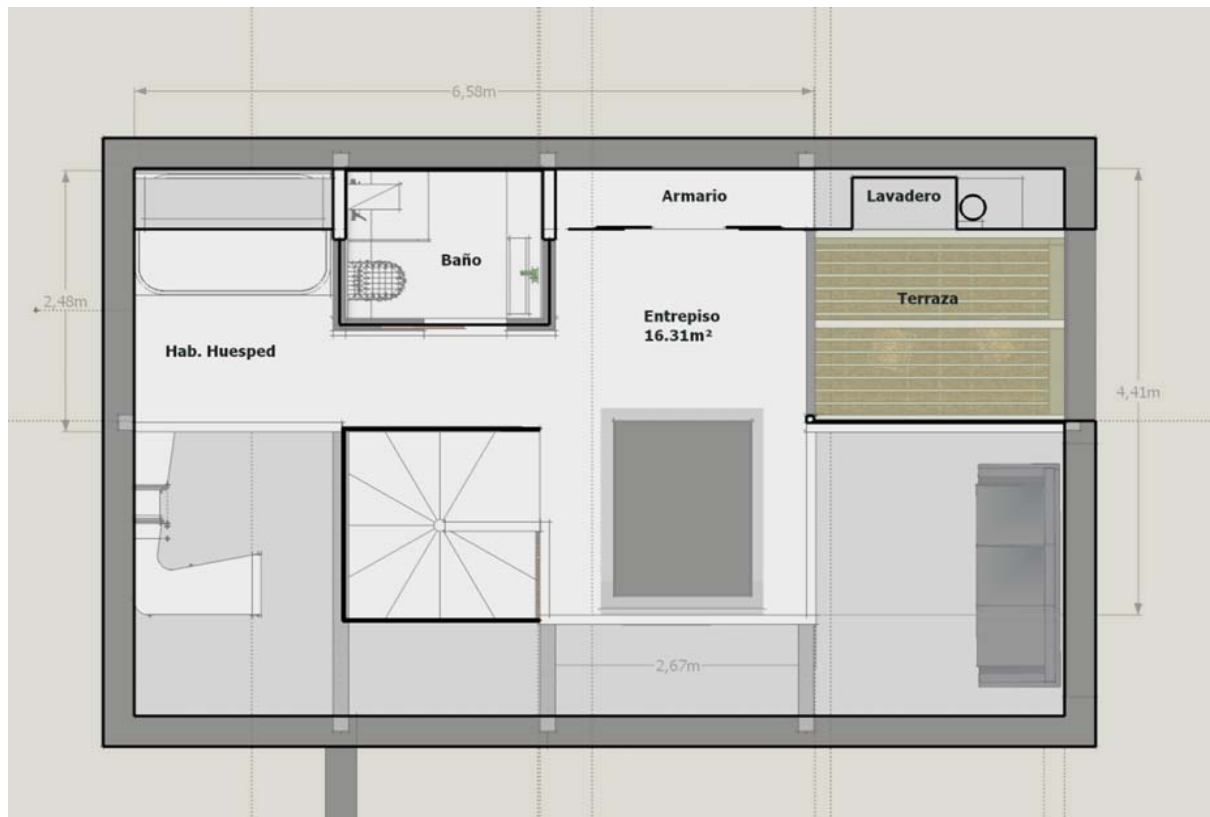

#### Memoria de Proyecto.

##### 1-Eschema Arquitectónico.

El planteo general de la propuesta es la realización de un espacio tipo Loft, con una superficie de 70m<sup>2</sup>, destinado a vivienda y despacho profesional.

La distribución espacial se organiza con pocos elementos de gran potencia formal: un muro de que contiene la totalidad de los servicios, la escalera como elemento dinamizador y primer vacío, el entrepiso que potencia la doble altura y la terraza como segundo vacío.

La distribución de un espacio diáfano con necesidades manifiestas a la hora de separar uso público del privado se resuelve con dos mamparas correderas, que según su ubicación, lo contraen o lo expanden.

##### 2- Soluciones Adoptadas.

El reto que propone "Lo que no se ve" es desmaterializar el soporte físico sobre el que tradicionalmente se aplican los revestimientos.

De esta forma, las mamparas divisorias se realizan con un marco de acero de reducido espesor que permite colocar dos piezas de pizarra (Delhi) pegadas entre sí y sujetas a este bastidor; la terraza invierte el esquema de uso para la madera de exterior usándola como celosía interior y recurriendo al cristal como cerramiento exterior.

Luego, el juego formal permite continuar con el material a modo de barandilla.

