

Pliegues - Propuesta para Casa Decor -Bcn ´10

Arq. José María Martínez

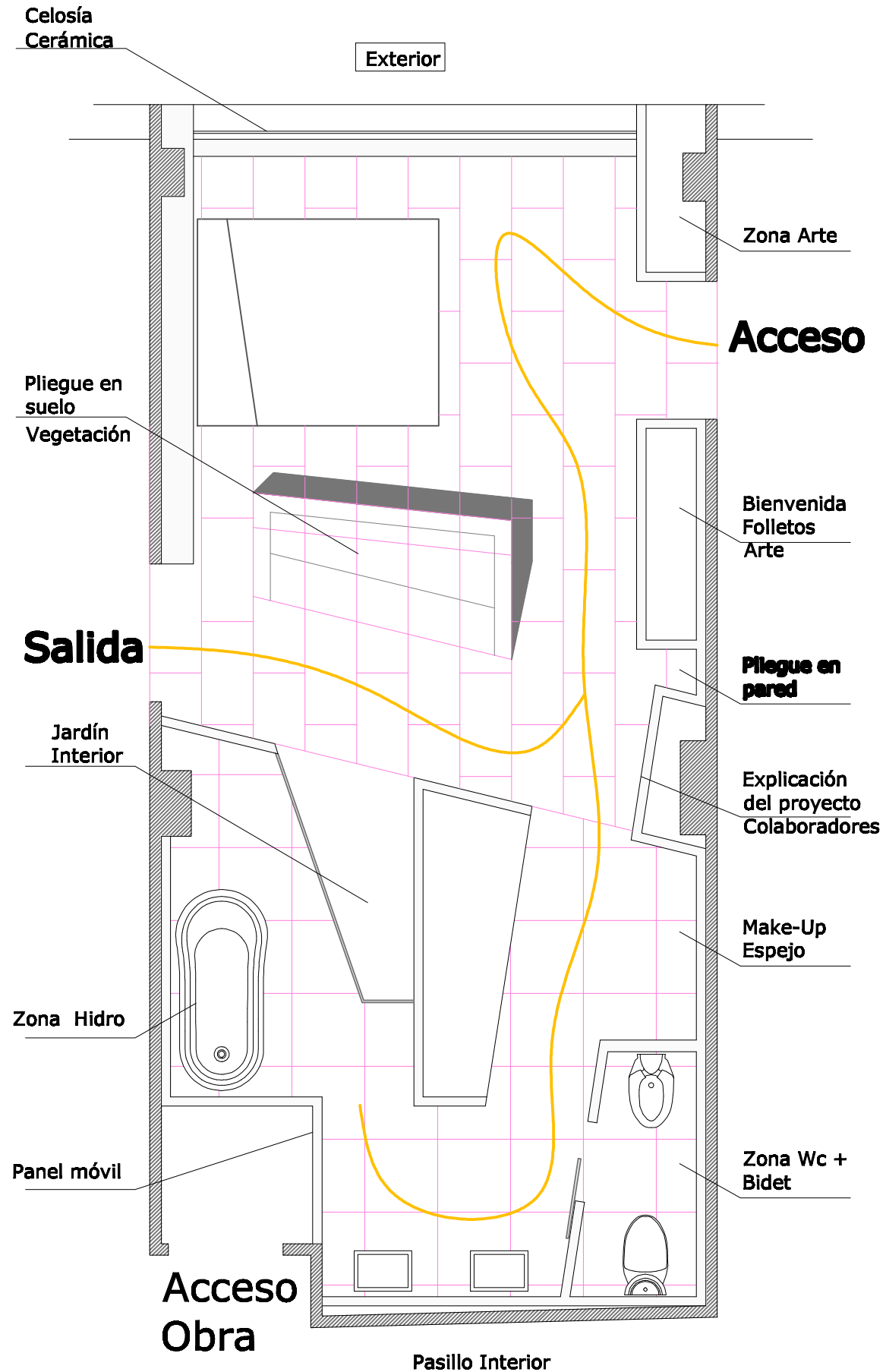

"Plegamiento o pliegue, es una deformación de las rocas, generalmente sedimentarias, en la que elementos de carácter horizontal, como los estratos o los planos, quedan curvados formando ondulaciones alargadas y más o menos paralelas entre sí. Los pliegues se originan por esfuerzos de compresión sobre las rocas que no llegan a romperlas; en cambio, cuando sí lo hacen, se forman las llamadas fallas."

Wikipedia

"Cuando hablan de destino o providencia, lo que los clásicos quieren decir es que, cuando el azar remueve nuestras vidas, y suben los de abajo, y se van hacia el fondo los de arriba, no cambia nada, porque somos formas de algún otro desorden más profundo."

Joan Margarit

Pliegues - Propuesta para Casa Decor -Bcn ´10

Arq. José María Martínez

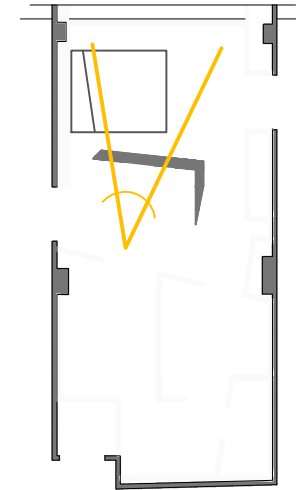

Un muro contundente en piedra se pliega para lograr nuevos espacios, el suelo se levanta para organizar la circulación.
Con estos elementos la propuesta construye una habitación en suite.
El lenguaje actual, de líneas simples y las visuales tamizadas aprovechan la luz de la tarde.

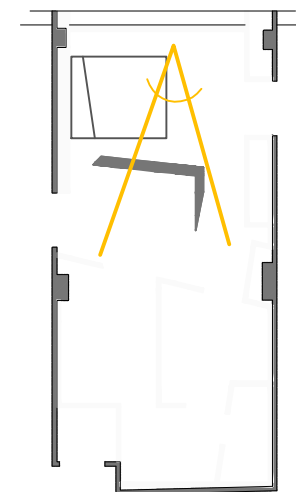

Pliegues - Propuesta para Casa Decor -Bcn ´10

Arq. José María Martínez

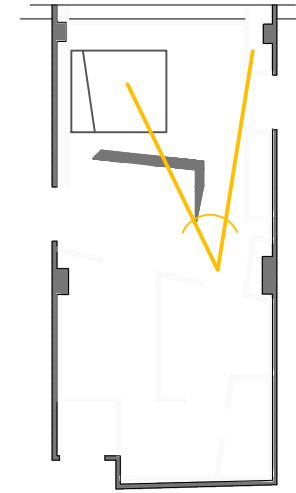

El pliegue en el suelo remata con placas de revestimiento cerámico de 5mm de espesor, generando así un nuevo plano que vuela a 50 cm de altura.

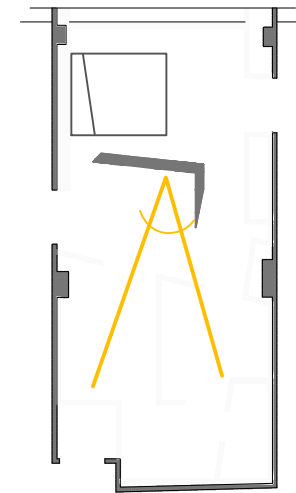

**La zona de baño está parcialmente acristalada con el fin de captar luz natural desde la parte frontal del espacio.
En coincidencia con este acristalamiento se propone un jardín interior sobre un suelo de madera.**

Pliegues - Propuesta para Casa Decor -Bcn ´10

Arq. José María Martínez

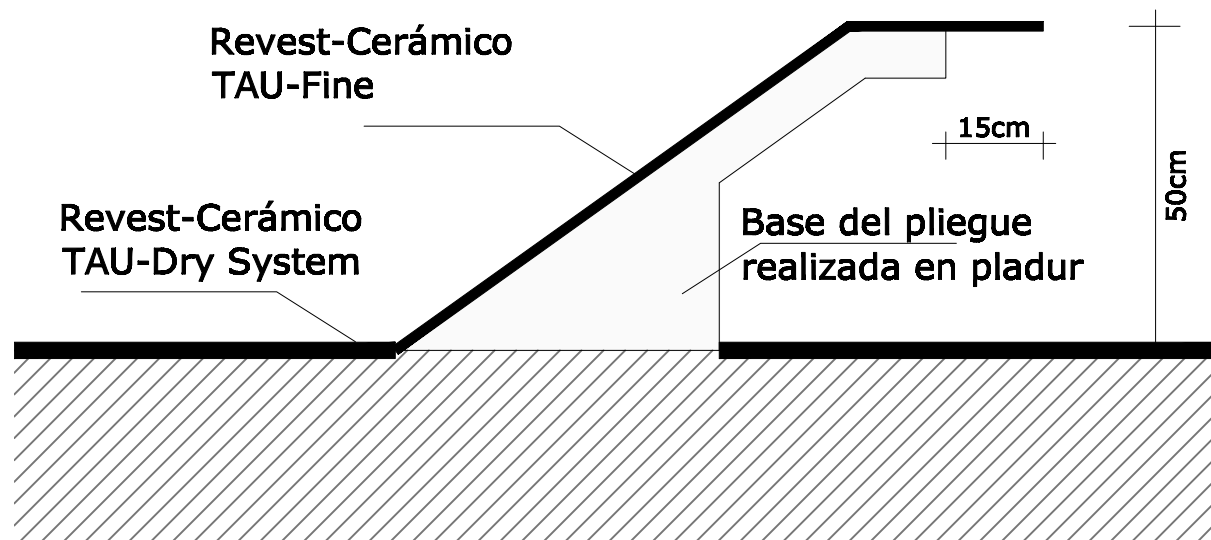
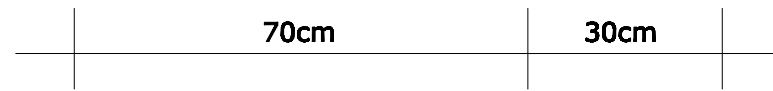
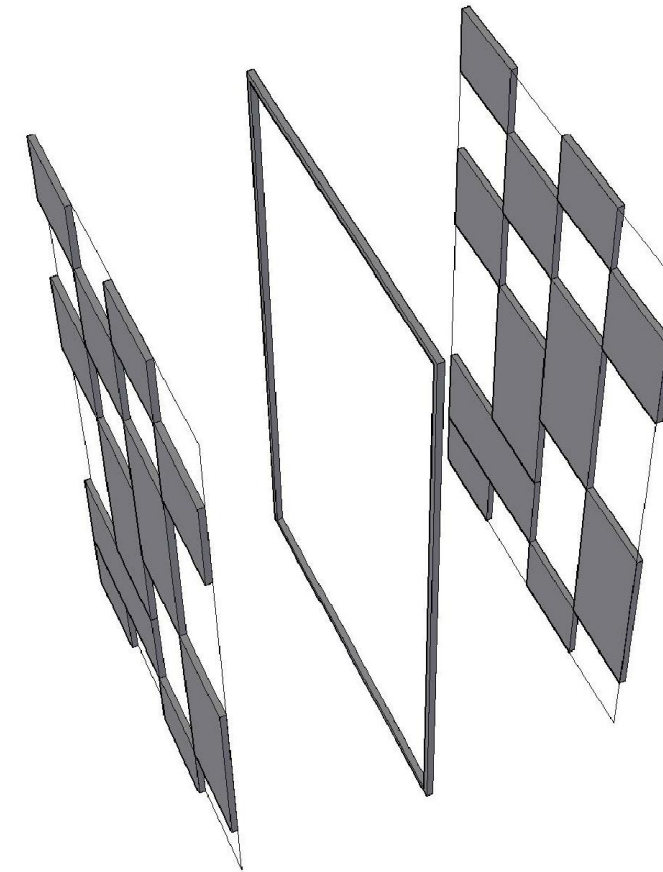
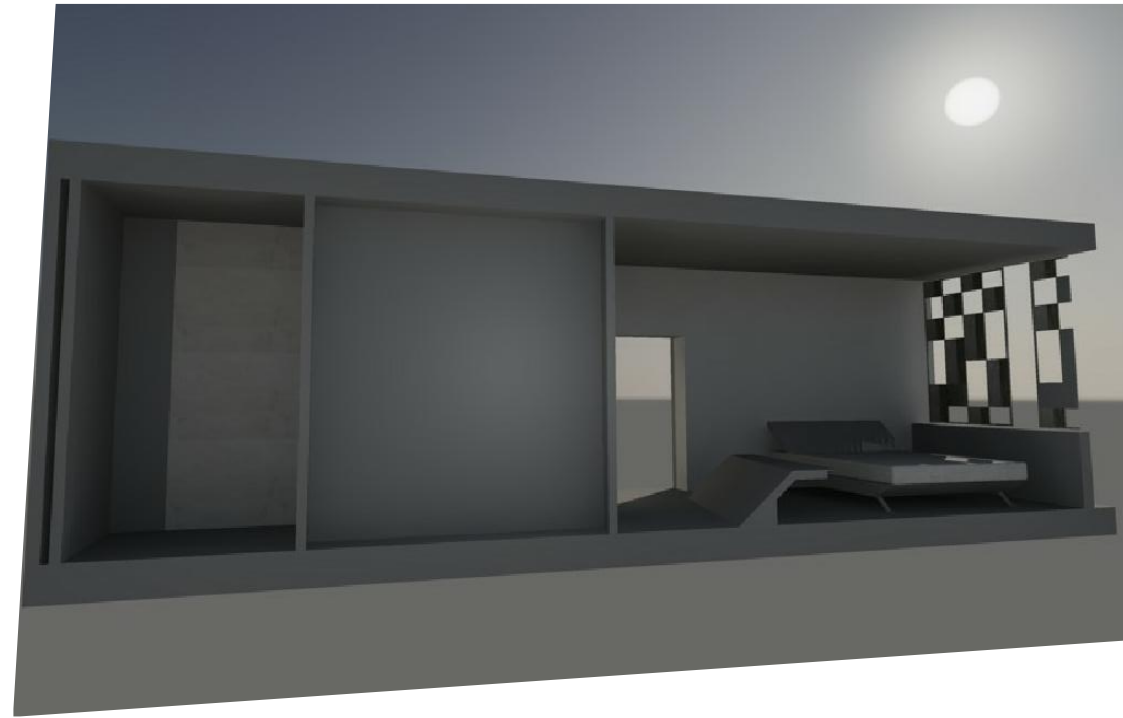

La celosía cerámica se compone de un marco bastidor de acero inox al que se le adosan piezas de 5mm de espesor.